

# CALDAIA MURALE CLASSY 24 SE

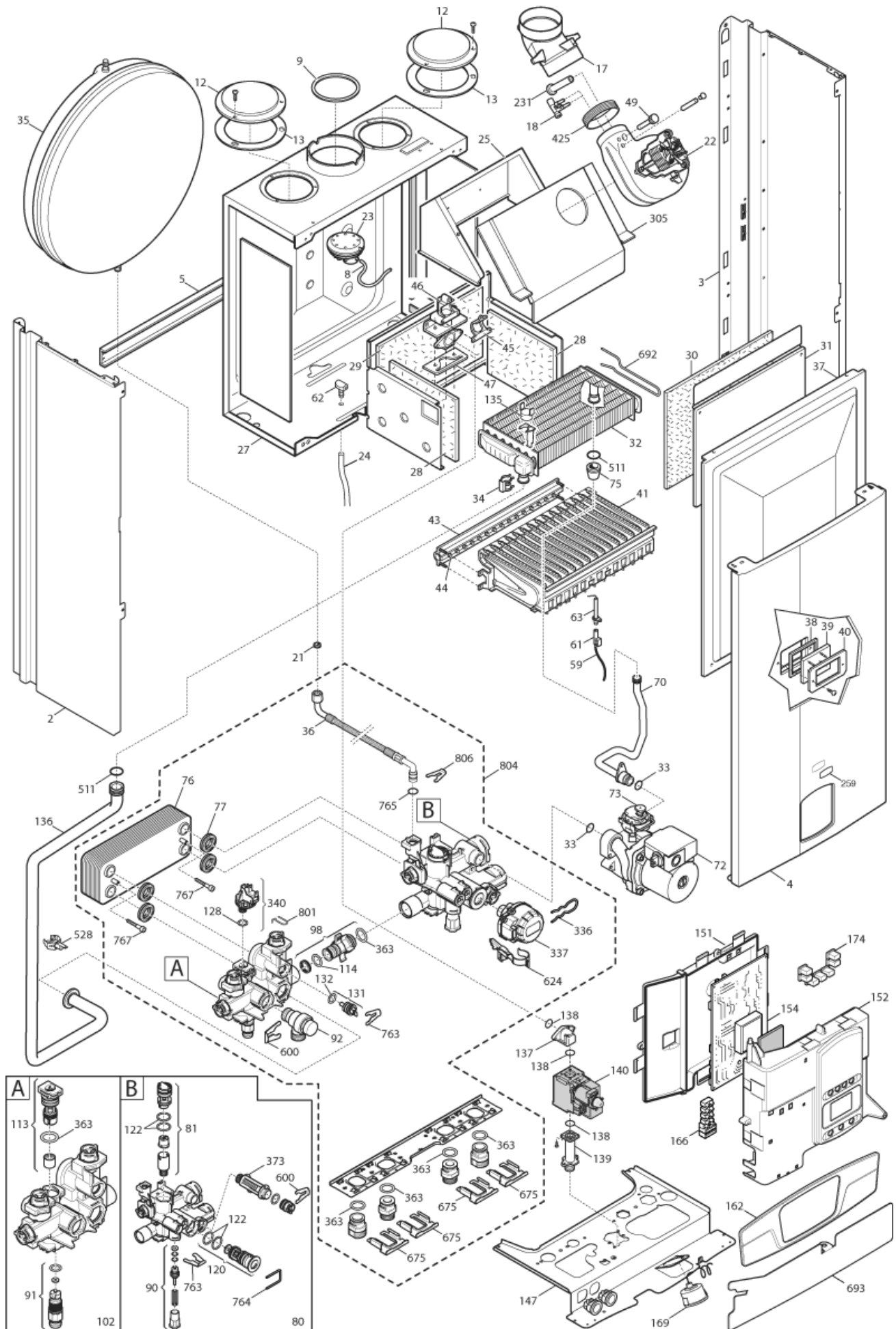

<b>codice</b>	<b>modello</b>	
<b>594510124</b>	<b>CLASSY 24 SE</b>	<b>01/05/10</b>

rif.	codice	descrizione	q.tà	inizio val.	fine val.	da matr.	a matr.
* 2	575698680	ASS. FIANCO SX CLASSY 24 SE	1	01/04/10	31/12/9999		
* 3	575698670	ASS FIANCO DX CLASSY 24 SE	1	01/04/10	31/12/10		
* 4	5710358600	ASS PANN FRONT ARGO CLASSY	1	01/04/10	31/12/9999		
* 5	575117420	TRAVERSA COLLEG. FIANCHI FF	1	01/04/10	31/12/9999		
8	575408080	TUBO PRESSOSTATO 4,5X8 L=270	1	01/04/10	31/12/9999		
* 9	575117740	RIDUZIONE ASPIR. D 78MM	1	01/04/10	31/12/9999		
* 12	575108690	TAPPO ASPIRAZIONE	1	01/04/10	31/12/9999		
* 13	575407400	GUARNIZIONE TAPPO ASP.	1	01/04/10	31/12/9999		
* 17	575214290	CURVA SCARICO FUMI CLASSY	1	01/04/10	31/12/9999		
* 18	575413850	VENTURI D15 SINGOLA PRESA	1	01/04/10	31/12/9999		
* 21	575402050	GUARNIZIONE 6,1X11X1,5	1	01/04/10	31/12/9999		
* 22	575682150	VENTILATORE 1 VEL. 57W	1	01/04/10	31/12/9999		
23	5721890300	ASS.PRESS.SUP/VT/IND.70-60 PA	1	01/04/10	31/12/9999		
23	575663820	PRESSOSTATO FUMI	1	01/04/10	31/12/9999		
23	57628610	ASS PRESS C/SQUAD/VITE 0,68	1	01/04/10	31/12/9999		
24	575414320	TUBO PRESSOT.4,5X8 L=170	1	01/04/10	31/12/9999		
* 24	575407930	TUBO PRESA COMPENSAZ. L=130	1	01/04/10	31/12/9999		
* 25	575113800	CONVOGLIATORE FUMI	1	01/04/10	31/12/9999		
* 27	575698640	ASS CAM STAG/C.C. CLASSY 24	1	01/04/10	31/12/9999		
* 28	575213210	PANN ISOL. LATER.	1	01/04/10	31/12/9999		
* 29	575213280	PANNELLO ISOL. POSTERIORE	1	01/04/10	31/12/9999		
* 30	575213370	PANN. ISOLANTE FRONTALE	1	01/04/10	31/12/9999		
* 31	575113820	FRONTALE CAMERA COMB.	1	01/04/10	31/12/9999		
* 32	575677660	SCAMB. H20/GAS C/CLIP	1	01/04/10	31/12/9999		
* 33	575403130	ANELLO OR 22X3 EPDM	1	01/04/10	17/03/13		1311
33	5710963000	ANELLO OR 21,5X3 EP70	1	18/03/13	31/12/9999	1312	
* 34	575113650	CLIP SCAMBIATORE GIANNONI	1	01/04/10	31/12/9999		
* 35	575693920	VASO ESPANS 6L D.387	1	01/04/10	31/12/9999		
* 36	575698830	ASS TUBO VASO ESPANSIONE	1	01/04/10	31/12/9999		
* 37	575663830	ASSIEME FRONTALE	1	01/04/10	31/12/9999		
* 38	575401610	GUARNIZIONE VETRINO	1	01/04/10	31/12/9999		
* 39	575203930	VETRINO ISPEZIONE	1	01/04/10	31/12/9999		
* 40	575115590	CORNICE VETRINO VITI INC.	1	01/04/10	31/12/9999		
* 41	575663710	ASS BRUC 13 ELEMENTI	1	01/04/10	31/12/9999		
* 43	575704030	ASS RAMP A 13F C/UG D. 0,77 GPL	1	01/04/10	31/12/9999		
* 43	575698700	ASS RAMP A 13F C/UG D. 1,28 MET	1	01/04/10	31/12/9999		
* 44	575680020	BUSTA TRASFORMAZIONE GPL	1	01/04/10	31/12/9999		
* 44	575666400	BUSTA TRASF. MET INTEGRATA	1	01/04/10	31/12/9999		
* 45	575407940	GUARNIZIONE RAMP A	1	01/04/10	31/12/9999		
* 46	575657180	ASS RACCORDO FLANGIATO PIANO	1	01/04/10	31/12/9999		
* 47	575407810	GUARNIZ.RACCORDO RAMP A	1	01/04/10	31/12/9999		
* 49	575409520	TAPPO PER PRES A DI PRESS.	1	01/04/10	31/12/9999		
59	5710430800	CAVO ACCEND.L=250 C/RESIST.	1	01/04/10	31/12/9999		
* 61	575407830	CUFFIA CANDELA	1	01/04/10	31/12/9999		
* 62	575409570	PRES A DI PRESS IONE	1	01/04/10	31/12/9999		
* 63	578422570	CANDELA ACC.DX/+RILEVAZIONE	1	01/04/10	31/12/9999		

* 70	575698730	TUBO POMPA/SCAM FF	1	01/04/10	31/12/9999		
* 72	575698260	POMPA MONOVELOC. 5MT	1	01/04/10	31/12/9999		
73	5710139500	VALVOLA SFOGO ARIA	1	01/04/10	31/12/9999		
* 75	575404670	GUARNIZIONE TUBI ACQUA C.S.	1	01/04/10	31/12/9999		
* 76	575686660	SC CB16 10 PIASTRE	1	01/04/10	31/12/9999		
* 77	575404520	GUARNIZIONE SCAMBIAT.A PIASTRE	1	01/04/10	31/12/9999		
80	5711033700	BLOCCO GR.ID.BIT. ECO4 RITORNO	1	01/04/10	31/12/9999		
* 81	5710048100	STG CARTUCCIA SANITARIO	1	01/04/10	31/12/9999		
* 90	5710046600	STG RUBINETTO CARICAMENTO	1	01/04/10	31/12/9999		
* 91	5710045500	STG RUBINETTO DI SCARICO	1	01/04/10	31/12/9999		
* 92	5710071200	VALV SICUR 3 BAR	1	01/04/10	31/12/9999		
* 98	5710046300	STG RACCORDO BY-PASS	1	01/04/10	31/12/9999		
102	5711033600	BLOCCO GR.ID.BIT.ECO4 MANDATA	1	01/04/10	31/12/9999		
* 113	5710048300	STG CARTUCCIA BY-PASS	1	01/04/10	31/12/9999		
* 114	5710046400	O-RING D. 15,54X2,62	1	01/04/10	31/12/9999		
* 120	5710144100	STG CARTUCCIA VALVOLA 3V	1	01/04/10	31/12/9999		
* 122	5710047800	O-RING D.23,47 X2,62	1	01/04/10	31/12/9999		
* 128	5710048800	O-RING D.8,9X1,9 (10PZ.)	1	01/04/10	31/12/9999		
131	5721309400	SONDA NTX HONEYWELL NICHELATA	1	02/06/14	31/12/9999	1423	
* 131	5710056200	SONDA NTC CLASSY 24 SE	1	01/04/10	01/06/14		1422
* 132	5710049100	O-RING D.11,91X2,62 OR115	1	01/04/10	31/12/9999		
* 135	579951610	TH.LIM 105ø C/FAST.PIEGATI	1	01/04/10	31/12/9999		
* 136	575698750	TUBO SC/MR CLASSY 24 SE	1	01/04/10	31/12/9999		
* 137	575214280	RACC USCITA VG A GOMITO	1	01/04/10	31/12/9999		
* 138	575402010	ANELLO OR 22,22X2,62 TANDEM	1	01/04/10	31/12/9999		
* 139	575206620	RACCORDO ENTRATA GAS	1	01/04/10	31/12/9999		
* 140	575653610	VALVOLA GAS SIT-845 SIGMA	1	01/04/10	31/12/9999		
* 140	575665220	V.GAS HON.VK4105M 5033	1	01/04/10	31/12/9999		
* 147	575698770	TRAV PORT VER CLASSY 24 SE	1	01/04/10	31/12/9999		
* 151	57631660	COPERCHIO COMANDI	1	18/06/12	31/12/9999	1225	
151	575413650	COPERCHIO COMANDI CLASSY 24	1	01/04/10	17/06/12		1224
* 152	575699480	ASS. CRUSCOTTO	1	01/04/10	31/12/9999		
* 154	575702450	GRUPPO SCHEDA CLASSY 24 SE	1	01/04/10	31/12/9999		
* 162	5710301400	MASCHER. SERIG. ARGO CLASSY	1	01/04/10	31/12/9999		
* 166	575688430	ASS MORS 5POLI C/DOPPIO	1	01/04/10	31/12/9999		
* 169	578922460	MANOMETRO D.40	1	01/04/10	31/12/9999		
* 174	575414130	TASTIERA CONDUT.	1	01/04/10	31/12/9999		
* 231	575409480	PRESA FUMI	1	01/04/10	31/12/9999		
* 259	575689020	MARCHIO ARGO	1	01/04/10	31/12/9999		
* 305	575113810	SUPPORTO VENTILATORE	1	01/04/10	31/12/9999		
* 336	5710047400	MOLLA FISS. ATTUATORE	1	01/04/10	31/12/9999		
* 337	5710047300	ATTUATORE	1	01/04/10	31/12/9999		
* 340	5710048500	PRESSOSTATO	1	01/04/10	31/12/9999		
* 363	5710045300	O-RING D.17,96X2,62	1	01/04/10	31/12/9999		
* 373	5710047100	FILTRO RISCALDAMENTO	1	01/04/10	31/12/9999		
* 425	575412270	GUARNIZIONE X VENTILATORE	1	01/04/10	31/12/9999		
* 511	575404600	ANELLO OR 17,86X2 (5711230600)	1	01/04/10	31/12/9999		
* 528	578435500	SONDA CONT.R D18	1	01/04/10	31/12/9999		
* 600	5710045400	MOLLA PIATTA D.18	1	01/04/10	31/12/9999		
624	5710046200	STG. PROTEZ + PCB(5710976600)	1	01/04/10	13/06/12		1219
* 624	5710976600	STG PROTEZIONE + PCB	1	14/06/12	31/12/9999	1220	
* 675	5710046100	MOLLA PIATTA DOPPIO BLOC.	1	01/04/10	31/12/9999		
* 692	575113860	CLIP SCAMBIATORE ATMOSF.	1	01/04/10	31/12/9999		

692	575114300	CLIP SCAMBIATORE ATMOSF.	1	01/04/10	31/12/9999		
693	5710471300	PROTEZIONE CRUSCOTTO	1	21/10/13	31/12/9999	1343	
* 693	575117440	PROTEZIONE CRUSCOTTO	1	01/04/10	20/10/13		1342
* 763	5710046700	MOLLA PIATTA D. 12	1	01/04/10	31/12/9999		
* 764	5710047500	MOLLA AD U DIAM. 3	1	01/04/10	31/12/9999		
* 765	5710069700	ANELLO OR 9,19X2,62	1	01/04/10	31/12/9999		
* 767	5710046900	VITE SCA	1	01/04/10	31/12/9999		
* 801	5710048700	MOLLA FISS PR.STATO	1	01/04/10	31/12/9999		
* 804	575698760	GR IDRAU. CLASSY 24 SE 24KW	1	01/04/10	31/12/9999		
* 806	575117880	CLIP D.10 BITRON	1	01/04/10	31/12/9999		
* 999	578419040	CAVO MASSE - HON	1	01/04/10	31/12/9999		
* 999	578513670	CABL. BT CLASSY 24 SE	1	01/04/10	31/12/9999		
* 999	578513900	CABL. RETE CLASSY 24	1	01/04/10	31/12/9999		
* 999	578513890	CABL. RETE CLASSY 24 SIT	1	01/04/10	31/12/9999		
* 999	578513660	CABL. VENTILATORE	1	01/04/10	31/12/9999		
* 999	578513910	CABLAGGIO B.T. BITRON	1	01/04/10	31/12/9999		
* 999	578414620	CAVO ALIMENTAZIONE	1	01/04/10	31/12/9999		
* 999	578414540	PONTICELLO TA	1	01/04/10	31/12/9999		